OrdaSoft

# Apartamento en venta Santa Barbara

Precio: 770000000 COP

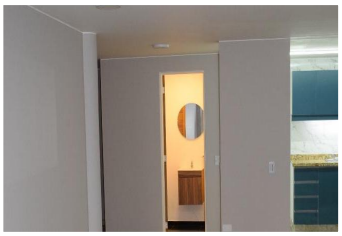

Dirección: Carrera 45 #118-30, Bogotá, Colombia

Descripción:

En venta este espectacular y amplio apartamento.

Ubicado sobre la autopista norte con 118, Santa Barbara.

- Area 170 m2
-Tres habitaciones.
-Dos terrazas de 15 m2 cada una.
- Amplia sala y comedor.
- Amplia cocina,
-Baño social.
-Area de lavandería.
- Cuarto de servicio.

El apartamento esta en el primer piso, le complementa dos puestos de parqueadero y deposito, zona residencial, muy buenas vias de acceso.

Agente: Jose Ramirez

Contactos: 3114935727

Tipo de comercialización: Propiedad en venta

Habitaciones: 3

Baños: 3

Dormitorios: 3

Estatus: Activo

Propiedad: Apartamento

Tamaño terreno: 170

Zona de la propiedad: 170

Estacionamiento: 2

Específico: Chimenea, Garaje